



Jednostka Strzelecka 4018 Gdańsk

Pozwolenie na broń palną sportową

SPIS TREŚCI:

WSTĘP.....	2
KROK 1 - Zapisz się do klubu.....	3
KROK 2 - Po trzech miesiącach idź i zdaj egzamin na Patent Strzelecki	3
Egzamin teoretyczny.....	4
Egzamin praktyczny	4
Otrzymanie patentu	5
KROK 3 - Wystąp o Licencję Strzelecką.....	6
Wniosek.....	6
Opłaty	6
KROK 4 - Zdobądź zaświadczenie z macierzystego klubu o członkostwie w klubie	6
KROK 5 - Idź do lekarza sportowego i psychologa.....	6
KROK 6 - Wyślij wszystkie dokumenty do WPA.....	7
Wniosek na broń palną sportową	8
Opłata skarbową	10
Wysłanie dokumentów do WPA Gdańsk.....	10
Oczekiwanie na wydanie pozwolenia.....	11
Żądanie startów w zawodach ze strony WPA	12
Wezwanie do wyjaśnień.....	13
Otrzymanie decyzji	17
Wybór szafy na broń	19
Pierwsza broń.....	20
Wniosek o wydanie zaświadczeń uprawniających zakup broni	21
Rejestracja broni.....	22
Wniosek o rejestrację broni	22
Noszenie broni sportowej	24
Utrata pozwolenia na broń sportową	24
Obrona konieczna.....	24
Źródła.....	25
Załączniki	25

B	2015-05-13	Dodanie podpunktu "Wezwanie do wyjaśnień"
A	2015-01-07	Utworzenie dokumentu
Zm.	Data	Zakres

WSTĘP

Poradnik "Jak uzyskać pozwolenie na broń sportową" kierowany jest od Strzelców do wszystkich tych, którzy chcą uzyskać pozwolenie na broń palną do celów sportowych. Jako zwolennicy poprawy bezpieczeństwa naszego Państwa, jesteśmy przekonani, że należy działać w tym aspekcie na wielu płaszczyznach. Jedną z nich jest zdolność do obrony samego siebie, swojego domu, rodziny i bliskich za pomocą broni palnej. Nie mniejszym powodem uzyskania pozwolenia, jest trening strzelecki, gdyż jak sama nazwa wskazuje, Strzelec musi umieć strzelać celnie, a także bez obaw i bezpiecznie obsługiwać broń palną.

Noś broń, strzelaj jak najczęściej, a będziesz nie tylko bezpiecznym, ale i skutecznym Strzelcem.

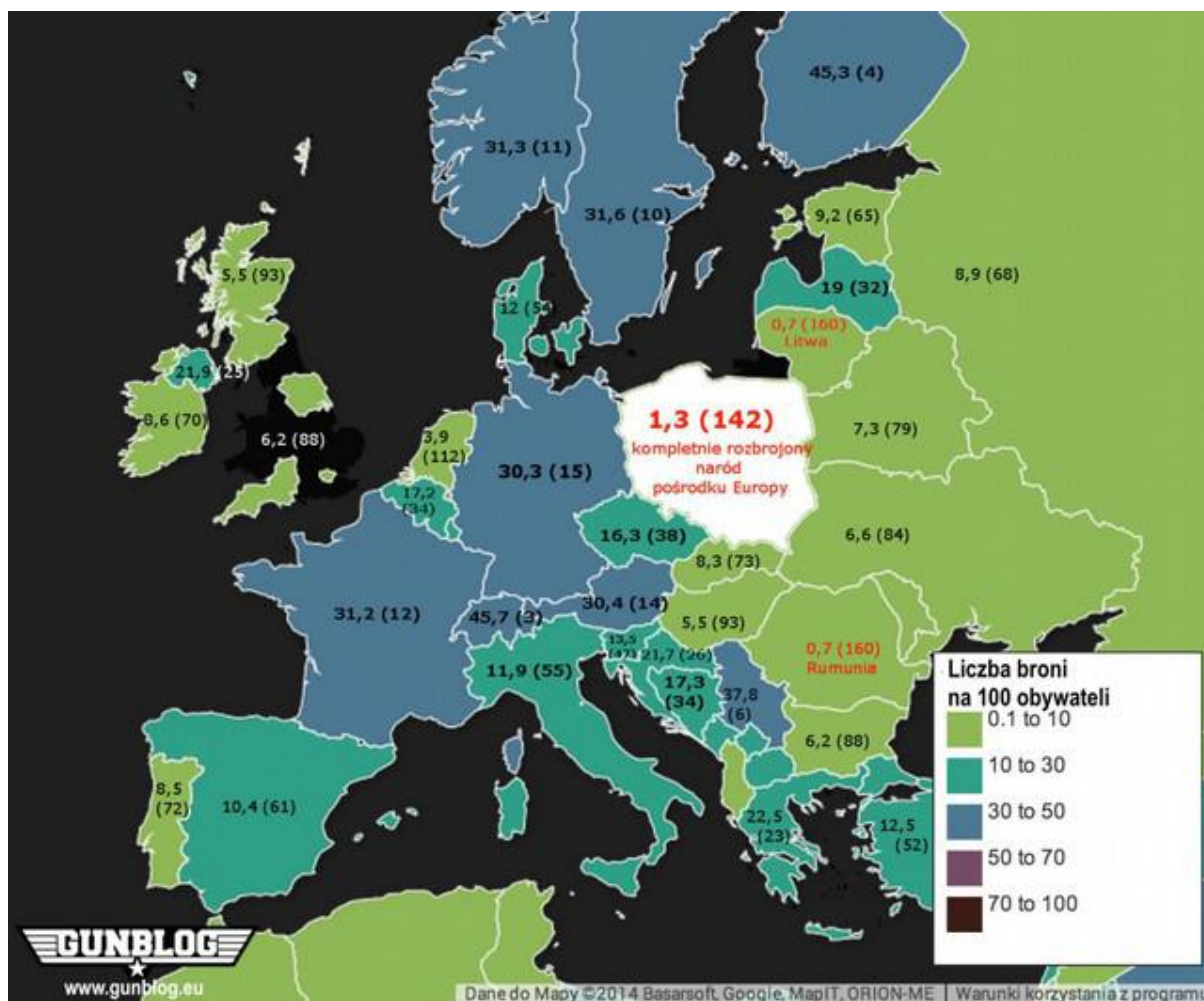

Mapka przedstawiająca ilość broni na stu obywateli na naszym kontynencie

KROK 1 - Zapisz się do klubu

Zapisanie się do klubu kosztuje około 100-150 zł (w zależności od klubu), składka miesięczna od 30 do 50 zł. Najlepiej zapłacić składkę za cały rok (klub w takim przypadku jest bardziej skłonny zaufać Wam jako nowym członkom).

Lista klubów w województwie pomorskim: <http://www.pomzss.org.pl/czlonkowie.php>

Proponowane kluby w okolicy Trójmiasta:

1. GROT Puck <http://klubstrzeleckigrotpuck.pl/ks/>
(tel. 601 633 473, składka 30zł/miesiąc, wpisowe 150zł)
2. SKS Ardea <http://www.sks-ardea.org/>
(dwie strzelnice: Lublewo- 607 667 606, Gdańsk- 58 3470240, składka 20 zł/miesiąc)
3. SSS Walter Gdynia www.waltergdynia.pl
(wpisowe 150 zł, składka 30 zł/miesiąc, własna strzelnica- podziemna oś 100m, wszystkie dokumenty dotyczące pozwolenia na broń są wystawiane terminowo)
4. Neptun (siedziba na Akademii Marynarki Wojennej)
5. SS WKS Flota <http://www.wksflotagdynia.pl/>
(tel. 508 237 458/ 601 641 395; wpisowe 100zł, składka 40 zł/miesiąc, strzelnica 9mm na poddaszu, wszystkie dokumenty dotyczące pozwolenia na broń są wystawiane terminowo)
6. Klub Strzelecki Kryza <http://www.kskryza.pl/>
(przyjmuje tylko mundurowych)

KROK 2 - Po trzech miesiącach idź i zdaj egzamin na Patent Strzelecki

Patent strzelecki jest dokumentem potwierdzającym zdolność do uprawiania sportów o charakterze strzeleckim. Wydawany jest w 3 dyscyplinach: pistolet, karabin, strzelba. Patent strzelecki uprawnia do:

- Uprawiania strzelectwa w dyscyplinie, w której został wydany;
- Ubiegania się o wydanie licencji zawodniczej PZSS;
- Ubiegania się o uzyskanie licencji sędziego strzelectwa sportowego;
- Ubiegania się o wydanie pozwolenia na broń do celów sportowych, na podstawie przepisów o broni i amunicji.

Aby uzyskać patent strzelecki należy:

- Ukończyć 18 rok życia;
- być członkiem klubu sportowego, posiadającego licencję klubową PZSS przez co najmniej 3miesiące;
- zdać egzamin stwierdzający kwalifikacje niezbędne do uprawiania sportu strzeleckiego wynikiem pozytywnym;
- Złożyć poprawnie wypełniony wniosek o nadanie patentu

Egzamin na patent strzelecki składa się z części teoretycznej i praktycznej.

Koszt przystąpienia do egzaminu wynosi 400 zł (**niezależnie od ilości zdawanych** dyscyplin więc warto podchodzić jednocześnie do wszystkich trzech – t.j. pistolet, karabin oraz strzelba gładkolufowa).

Za dodatkową opłatą 60zł możecie otrzymać po zdaniu egzaminu „plastik” potwierdzający posiadanie uprawnień. Ma on dokładnie taką samą moc co zapisany w telefonie komórkowym bądź

na karteczce w portfelu numer patentu. Zaletą „plastiku” jest ładny wygląd i wspomnienie PZSS dodatkowymi funduszami.



Materiały do nauki do egzaminu

- Ustawa z dnia 21 maja 1999 r. o broni i amunicji z późniejszymi poprawkami, tekst ujednoczony: <http://isap.sejm.gov.pl/DetailsServlet?id=WDU19990530549>
- Pytania na egzamin na Patent Strzelecki: <http://www.shootingforfun.pl/pytaniaegzaminacyjne-na-patent-strzelecki/>
- Pytania na egzamin na Patent Strzelecki: <http://www.wiarus.org/przykladowe-pytaniapatent-strzelecki>

Zaleca się wykuć na pamięć. Powtórka egzaminu kosztuje 200 zł, dodatkowo 60 zł za lekarza oraz wyjaśnienia u zirytowanego prezesa klubu, że musi jeszcze raz przystawiać pieczęć.

Egzamin teoretyczny

Część teoretyczna jest przeprowadzana w formie testu składającego się z 10 pytań. Obejmuje sprawdzenie znajomości z zakresu:

1. Obowiązującej ustawy o broni i amunicji oraz przepisów wydanych na jej podstawie,
2. Zasad bezpieczeństwa przy posługiwaniu się bronią sportową
3. Regulaminów strzeleckich
4. Budowy, zasad działania i danych technicznych broni do celów sportowych
5. Znajomości przepisów kodeksu karnego dotyczących przestępstw związanych z bronią

Część praktyczna jest przeprowadzana na strzelnicy. Osoba ubiegająca się o więcej niż jedną dyscyplinę musi zdać część praktyczną osobno dla każdej z nich.

Egzamin praktyczny

Część praktyczna obejmuje:

1. Sprawdzenie przestrzegania regulaminu strzelnicy,
2. Sprawdzenie umiejętności prawidłowego rozkładania i składania broni, ładowania amunicją i rozładowywania oraz zabezpieczania i odbezpieczania, a także postępowania w przypadku jej niesprawności.
3. Sprawdzenia strzelecki z użyciem wylosowanego rodzaju broni.

Otrzymanie patentu

Taki dokument powinniśmy otrzymać listem poleconym około miesiąc po zdaniu egzaminu na patent strzelecki.

Polski Związek
Strzelectwa
Sportowego

Warszawa, 7 Lipiec 2014 r.

ORZECZENIE Nr: [REDACTED] /PAT/07/2014

Na podstawie § 5 Regulaminu egzaminów stwierdzających posiadanie kwalifikacji niezbędnych do uprawiania sportu strzeleckiego Polski Związek Strzelectwa Sportowego zaświadcza, że:

Pan/Pani: [REDACTED]
Numer PESEL: [REDACTED]
Data i miejsce urodzenia: [REDACTED]
Miejsce zamieszkania: [REDACTED]

zdał(a) egzamin uzyskując

PATENT STRZELECKI

potwierdzający kwalifikacje do uprawiania sportu strzeleckiego w dyscyplinach:

pistolet, karabin, strzelba gładk.

Od niniejszego Orzeczenia przysługuje Panu/Pani odwołanie do Zarządu Polskiego Związku Strzelectwa Sportowego, na podst. § 5 Regulaminu PZSS w terminie 14 dni od dnia otrzymania niniejszego Orzeczenia.

SEKRETARZ
[Signature]
[Name]

KROK 3 - Występ o Licencję Strzelecką

Licencja zawodnicza wydawana jest na rok kalendarzowy i każdego grudnia będziecie musieli ją odnawiać płacąc 75zł (50zł za wydanie nowej licencji oraz 25zł opłaty administracyjnej dla pomorskiego PZSS). Do utrzymania licencji będziecie potrzebować każdego roku ośmiu startów, przy założeniu że macie patent na pistolet, karabin oraz strzelbę. Konkurencja „prowadząca” wymaga czterech startów w ciągu roku, pozostałe po dwa starty. Co to znaczy?

Przykładowo w ciągu roku wystartowałem w konkurencjach:

1. Pistolet sportowy (w lipcu oraz listopadzie)
2. Pistolet centralnego zapłonu (w lipcu oraz listopadzie)
3. Karabin centralnego zapłonu (w lipcu oraz listopadzie)
4. Strzelba gładkolufowa (w lipcu oraz listopadzie)

Przy dobrze zorganizowanych zawodach wystarczy dwukrotne uczestnictwo w czterech konkurencjach do utrzymania licencji. Z tego powodu nie wysyłajcie podań o pierwszą licencję pod koniec roku (np. w listopadzie) ponieważ **nie zdążycie** wyrobić wymaganych startów!

Wniosek

Wniosek na licencję zawodniczą najlepiej jest złożyć zaraz po otrzymaniu Patentu Strzeleckiego. [Wzór do wypełnienia](#) dostępny jest w załącznikach do tego poradnika – miejsce na pieczętkę lekarza sportowego należy zostawić puste, dotyczy ono wyłącznie osób **nie posiadających** patentu strzeleckiego.

Opłaty

W województwie pomorskim są dwie opłaty za licencje zawodnicze:

1. 50zł na konto PZSS za wydanie licencji zawodniczej;
2. 25zł na konto Pomorskiego PZSS jako opłata administracyjna.

Gotowe blankiety dostępne są w załącznikach tego opracowania:

[Wzór druku opłaty dot. wydania licencji PZSS](#)

[Wzór druku opłaty administracyjnej dla Pomorskiego PZSS](#)

KROK 4 - Zdobądź zaświadczenie z macierzystego klubu o członkostwie w klubie

Zaświadczenie o członkostwie w klubie jest jedną z rzeczy, które wyczerpują „ważne przyczyny posiadania broni”. Dokument taki dostaniecie od prezesa swojego klubu. Najczęściej takie zaświadczenie jest wystawiane terminowo.

KROK 5 - Idź do lekarza sportowego i psychologa

To ostatni etap na drodze do złożenia wniosku na pozwolenie posiadania broni sportowej.

Przeznaczyć na niego trzeba **około 300zł**.

- Wykaz lekarzy akceptowanych przez WPA Gdańsk

https://www.pomorska.policja.gov.pl/licencje/99l_1.pdf

- Wykaz psychologów akceptowanych przez WPA Gdańsk

https://www.pomorska.policja.gov.pl/licencje/99m_2.pdf

Uzyskane dokumenty o przejściu badań lekarskich ważne są tylko **2 miesiące!** Jeśli nie złożylimy wniosku w tym czasie to tracą ważność i należy je powtórzyć.

KROK 6 - Wyślij wszystkie dokumenty do WPA

Osoby ubiegające się o pozwolenie na broń sportową muszą udowodnić, że nie stanowią zagrożenia dla samego siebie, porządku lub bezpieczeństwa publicznego oraz przedstawić ważną przyczynę posiadania broni. Za taką ustawą o broni i amunicji uznaje **udokumentowane członkostwo w stowarzyszeniu o charakterze strzeleckim, posiadanie odpowiednich kwalifikacji sportowych oraz licencji właściwego polskiego związku sportowego**. Decyzja w sprawie pozwolenia na broń sportową ma charakter decyzji związanej. Wykazanie istnienia okoliczności, które z zasady uzasadniają wydanie pozwolenia na broń, przy jednoczesnym braku ustawowych przeciwwskazań, **zobowiązuje organy policji do wydania pozwolenia**. Obowiązek wykazania uzasadnionych okoliczności przemawiających za przyznaniem pozwolenia na broń sportową spoczywa na osobie ubiegającej się o to pozwolenie. Samo bowiem posiadanie patentu strzeleckiego, a nawet przynależność do klubu strzeleckiego nie uzasadniają udzielenia pozwolenia na broń.

Wymagane dokumenty

1. Potwierdzona notarialnie kopia dowodu osobistego
2. Potwierdzona notarialnie kopia patentu strzeleckiego
3. Potwierdzona notarialnie kopia licencji zawodniczej
4. Oryginał dokumentu potwierdzającego przynależność do klubu strzeleckiego
5. Oryginał dokumentu potwierdzającego odbyte badanie lekarskie
6. Oryginał dokumentu potwierdzającego odbyte badanie psychologiczne
7. Oryginał potwierdzenia wniesienia opłaty skarbowej na konto UM Gdańsk
8. Dwa zdjęcia w formacie 3cm x 4cm
9. Wniosek na wydanie pozwolenia na broń palną sportową

Wniosek na broń palną sportową

Gdańsk dn, dd.mm.rrrr

Imię Nazwisko

urodzony: dd.mm.rrrr, miejscowość

syn: XYZ i XYZ z domu XYZ

zamieszkały: XXXX

PESEL: XXXX

nr dowodu osobistego: XXXX

telefon:XXXX

KOMENDANT
WOJEWÓDZKI POLICJI
W GDAŃSKU

WNIOSEK

o wydanie pozwolenia na posiadanie broni palnej do celów sportowych

Proszę o wydanie pozwolenia na posiadanie n/w rodzajów oraz ilości broni palnej w celu sportowym

- a) bocznego zapłonu z lufami gwintowanymi, o kalibrze do 6 mm, **1** (słownie: **jedna**);
 - b) centralnego zapłonu z lufami gwintowanymi, o kalibrze do 12mm, **4** (słownie: **cztery**);
 - c) gładkolufowej, **1** (słownie: **jedna**);
- w łącznej ilości **6** (słownie: **sześciu**) egzemplarzy do celów sportowych.

Uzasadnienie podania:

Proszę o wydanie mi pozwolenia na broń w celach sportowych w ilościach **6** sztuk, z rozbiem na poszczególne rodzaje broni:

- a) Bocznego zapłonu z lufami gwintowanymi, o kalibrze do 6 mm, w ilości **jednej sztuki**. W postaci **pistoletu do strzelań w konkurencjach bocznego zapłonu**.
- b) Centralnego zapłonu z lufami gwintowanymi, o kalibrze do 12 mm, **cztery sztuki**. W postaci **dwóch pistoletów do strzelania sportowego i strzelania dynamicznego w systemie International Practical Shooting Confederation, karabinu samopowtarzalnego oraz karabinu powtarzalnego do strzelań długodystansowych**.
- c) Gładkolufowej, **jednej sztuki**. W postaci **strzelby do strzelań SKEET i TRAP**.

Wyżej wymieniona broń w takiej ilości jest mi niezbędna do treningów, uczestnictwie we współzawodnictwie oraz brania udziału w zawodach na różnych szczeblach:

- **pistoletu bocznego zapłonu do treningów, strzelań przygotowawczych i udziału w konkrecjach pistoletowych na 25m,**
- **dwa pistolety centralnego zapłonu do treningów strzeleckich, do strzelań dowolnych i strzelań dynamicznych IPSC,**
- **karabin centralnego zapłonu**
- **karabin centralnego zapłonu do strzelań długodystansowych powyżej 100m,**
- **strzelba gładkolufowa do uprawiania dyscypliny SKEET i TRAP.**

Wyżej wymieniona broń w takiej ilości jest mi niezbędna do wykonywania strzelań we współzawodnictwie sportowym oraz utrzymania swojej kondycji strzeleckiej na odpowiednim poziomie.

Po mojej stronie nie występują żadne negatywne przesłanki uniemożliwiające posiadanie pozwolenia na broń, a nadto przedstawiam ważną przyczynę posiadania broni jaką - stosownie do art. 10 ust. 3 ustawy o broni i amunicji - jest:

- 1) moje członkostwo w stowarzyszeniu o charakterze strzeleckim tj. w **Klub XYZ w Gdańsku**

- 2) posiadanie kwalifikacji sportowych o których mowa w art. 10b wspomnianej ustawy tj. patentu strzeleckiego PZSS Nr XXXXX/PAT/01/2015 z dnia 1.01.2014r. w zakresie strzelectwa pneumatycznego, kulowego i śrutowego,
- 3) posiadanie licencji PZSS Nr L-XXXXX/01/2015

Nie należę do osób wymienionych w art. 15 ust. 1 pkt. 2-4 ustawy z dnia 21 maja 1999r. o broni i amunicji (Dz. U. Nr 53, poz. 549, z późn. zm.).

Nadmieniam, że poprzez członkostwo w Klub XYZ w Gdańsku, które jest członkiem Polskiego Związku Strzelectwa Sportowego, jestem również członkiem PZSS, co w powiązaniu z przedstawionym wyżej patentem i licencją zwalnia mnie – stosownie do art. 16 ust. 2 cytowanej ustawy – z egzaminu przed organem Policji.

Informuję jednocześnie, że strzelectwo sportowe zamierzam uprawiać zarówno uczestnicząc we współzawodnictwie sportowym w ramach PZSS, jak również poza strukturami tego Związku. Chcę też strzelać ze wszystkich rodzajów broni palnej sportowej, a także uczestniczyć w różnych konkurencjach strzelań precyzyjnych, dynamicznych i długodystansowych. Dlatego chcę posiadać 6 egzemplarzy broni i jest to absolutne minimum, bez którego nie da się uprawiać sportu strzeleckiego.

Broń zamierzam przechowywać w miejscu zamieszkania: ul. XYZ, 81-123 Gdańsk.
W przypadku pozytywnego rozpatrzenia mojego wniosku rezygnuję z przysługującego mi prawa do zapoznania się z aktami sprawy.

Proszę o pozytywne rozpatrzenie mojego wniosku.

Załączniki do podania:

- 1) Oryginał dowodu wniesienia opłaty skarbowej w kwocie 242zł na rachunek bankowy Urzędu Miasta Gdańska:
31 1240 1268 1111 0010 3877 3935 – za wydanie pozwolenia.
- 2) Dokument potwierdzający fakt członkostwa w stowarzyszeniu o charakterze strzeleckim;
- 3) Dokument potwierdzający posiadanie kwalifikacji sportowych, o których mowa w art. 10b ustawy o broni i amunicji;
- 4) Licencja właściwego polskiego związku sportowego;
- 5) Orzeczenie lekarskie wydane przez uprawnionego lekarza z dnia 23.10.2014;
- 6) Orzeczenie psychologiczne wydane przez uprawnionego psychologa z dnia 23.10.2014 ;
- 7) Dwa zdjęcia 3 x 4 cm
- 8) Kopia dowodu osobistego

.....
Podpis wnioskodawcy

Dlaczego tak?

- Rozbicie wniosku na poszczególne rodzaje broni ubezpiecza nas od zbędnej wymiany korespondencji z WPA.
- Warto zawrzeć zwrot: Nie należę do osób wymienionych w art. 15 ust. 1 pkt. 2-4 ustawy z dnia 21 maja 1999r. o broni i amunicji (Dz. U. Nr 53, poz. 549, z późn. zm.) - choć powinno to jednoznacznie wynikać z załączonych dokumentów od lekarza i psychologa.
- Istnieje duże prawdopodobieństwo, że WPA będzie ciekawe miejsca do przechowywania broni. Broń zamierzam przechowywać w miejscu zamieszkania: **ul. XYZ, 81-123 Gdańsk.** - zaspokaja ewentualną ciekawość WPA.
- W przypadku pozytywnego rozpatrzenia mojego wniosku rezygnuję z przysługującego mi prawa do zapoznania się z aktami sprawy. - bardzo ważny zapis, który oszczędzi nam dwa tygodnie czasu pomiędzy wydanie pozytywnej decyzji, a otrzymaniem pozwolenia na broń sportową.

Opłata skarbowa

Zdobycie Patentu Strzeleckiego, Licencji Zawodniczej, przejście badań lekarskich oraz psychologicznych to jeszcze nie wszystko.

Wzór druku opłaty skarbowej dot. wydania pozwolenia na broń sportową Wszystkie wnioski oraz informacje są również dostępne na stronie WPA Gdańsk pod adresem:

https://www.pomorska.policja.gov.pl/licencje_bron.php?k=44&a=brak

Wysłanie dokumentów do WPA Gdańsk

Wszystkie wcześniej wymienione dokumenty, zdjęcia, dowód wniesienia opłaty skarbowej oraz wniosek wkładamy do koperty i wysyłamy listem poleconym za potwierdzeniem odbioru na adres:

Wydział Postępowań Administracyjnych

Komendy Wojewódzkiej w
Gdańsku
ul. Harfowa 60 (Złota Karczma)
80-298 Gdańsk



Dokumenty można również złożyć osobiście, choć tej drogi nie polecamy by nie wdawać się w niepotrzebne rozmowy.

Przyjęcia interesantów: poniedziałek, środa i piątek w godz. 7.30-15.30 wtorek i czwartek w godz. 7.30-18.00 (w godz.15.30-18.00 dyżury poszczególnych pracowników)

Dodatkowe informacje można uzyskać pod nr tel. **058-321-41-14**

https://pomorska.policja.gov.pl/licencje_bron.php?k=44&a=brak

Oczekiwanie na wydanie pozwolenia

Gdańsk [REDACTED]
Egz. nr 1

KOMENDA
WOJEWÓDZKA POLICJI
w Gdańsku
123WPA. [REDACTED]

POSTANOWIENIE

Na podstawie art. 36 w związku z art. 123 i art. 268a Ustawy z dnia 14 czerwca 1960 r. Kodeks postępowania administracyjnego (tekst jednolity Dz. U. z 2013r., poz. 267ze zmianami), w związku z niezałatwieniem Pana sprawy w terminie ustawowym

postanawiam

wyznaczyć nowy termin załatwienia sprawy dotyczącej wydania pozwolenia na broń palną do celów sportowych Panu [REDACTED] do dnia **28 grudnia 2014r.**

Postępowanie w sprawie wydania Panu pozwolenia na posiadanie broni palnej do celów sportowych nie może być zakończone w terminie, o którym mowa w art. 35 § 3 kpa, z uwagi na oczekiwanie na odpowiedź z Krajowego Rejestru Karnego na zapytanie organu administracyjnego w zakresie przesłanek określonych w art. 15 ust. 1 pkt 6 a i b Ustawy z dnia 21 maja 1999r. o broni i amunicji (tekst jednolity Dz. U. z 2012r., poz. 576 ze zmianami).

Z uwagi na powyższe w obecnej chwili nie jest możliwe rozpatrzenie sprawy co do istoty decyzją administracyjną.

W takim przypadku zastosowanie ma dyspozycja art. 36 kpa, który stanowi, iż w każdym przypadku niezałatwienia sprawy w terminie określonym w art. 35 kpa organ administracji publicznej obowiązany jest zawiadomić stronę, podając przyczyny zwłoki i wskazując nowy termin załatwienia sprawy (§ 1), a ten sam obowiązek ciąży na tym organie w przypadku zwłoki w załatwieniu sprawy z przyczyn od niego niezależnych (§ 2).

Mając powyższe na uwadze postanowiono jak w sentencji.

POUCZENIE

Na niniejsze postanowienie nie służy stronie zażalenie, a strona może je zaskarżyć tylko w odwołaniu od decyzji (art. 142 kodeksu postępowania administracyjnego).

[REDACTED]



Urządник odpowiadający za rozpatrzenie waszego wniosku ma miesiąc czasu na podjęcie pozytywnej decyzji przy założeniu, że dysponuje kompletem dokumentów. Może się zdarzyć, że do

WPA nie zdąży dość odpowiedź z Krajowego Rejestru Karnego. Otrzymacie wówczas informację o przedłużeniu postępowania o kolejny miesiąc w wyżej pokazanej formie.

W momencie, gdy brakująca odpowiedź dotrze listonosz powinien przynieść informację o zakończonym postępowaniu administracyjnym.

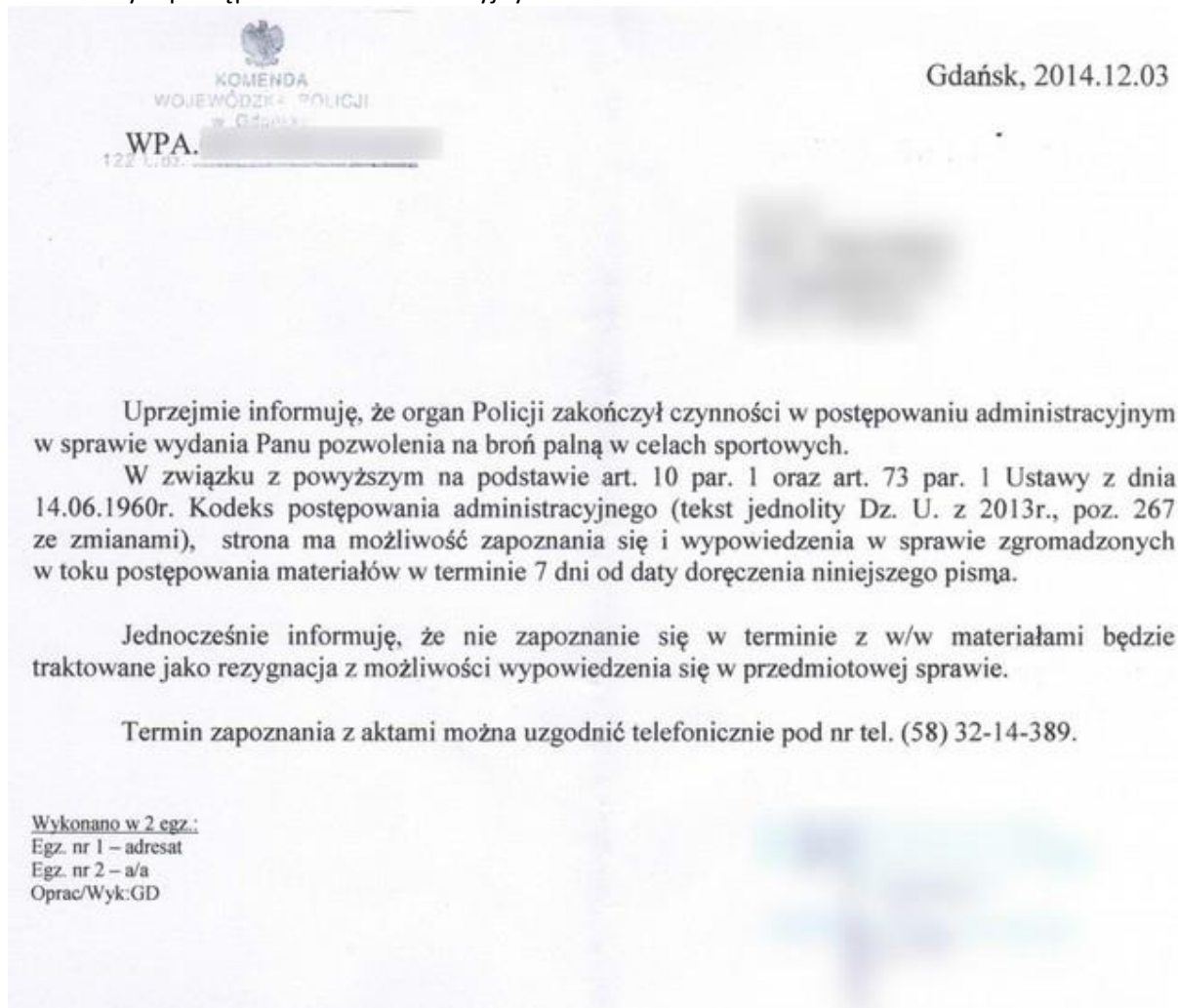

Żądanie startów w zawodach ze strony WPA

Może się również zdarzyć, że jakimś cudem pojawi się pismo z żądaniem dostarczenia informacji o startach w zawodach, wynikach w strzelectwie bądź szczególnych osiągnięciach. Są to informacje nie mogące mieć wpływu na podjęcie przez urzędnika decyzji. W świetle ustawy WPA nie ma prawa ich żądać i uzależniać wydania pozwolenia od ich dostarczenia. Na taki przypadek można odpowiedzieć podpierając się orzeczeniem NSA:

II OSK 2211/12 - Wyrok NSA

(...) Skład orzekający Naczelnego Sądu Administracyjnego nie podziela tej argumentacji. Mając na względzie powyższe rozważania należy stwierdzić, że w przypadku pozwolenia na broń do celów sportowych, ważną przyczyną relewantną dla jego uzyskania, jest udokumentowane członkostwo w stowarzyszeniu o charakterze strzeleckim, posiadanie kwalifikacji sportowych, o których mowa w art. 10b, oraz licencji właściwego polskiego związku sportowego (art. 10 ust. 3 pkt 3). Ustawodawca nie wprowadził natomiast normy kompetencyjnej, która uzależniałaby przyznanie pozwolenia na broń do celów sportowych od spełnienia uprzednio przez wnioskodawcę warunku np. osiągnięcia wybitnych wyników w strzelectwie sportowym, częstotliwości startów w zawodach, czy wykazania potrzeby posiadania określonej ilości egzemplarzy broni danego rodzaju. Są to pozaustawowe kryteria, które nie mogą automatycznie przesądzać o wydaniu bądź odmowie wydania, przez właściwy organ Policji,

pozwolenia, o którym stanowi dyspozycja art. 10 ust. 3 pkt 3 ustawy o broni i amunicji (por. wyrok NSA z dnia 14 maja 2010 r., sygn. II OSK 683/06, [w:] CBOSA) (...)

Wezwanie do wyjaśnień

KOMENDANT WOJEWÓDZKI POLICJI
W GDAŃSKU

Egz. nr 1

WEZWANIE

W związku z prowadzonym postępowaniem administracyjnym w sprawie wydania Panu pozwolenia na broń palną do celów sportowych - na podstawie art. 50 i art. 54 ustawy z dnia 14 czerwca 1960 r. - Kodeks postępowania administracyjnego (tekst jedn. Dz. U. z 2013 r., poz. 267 ze zm.) **wzywam** Pana do pisemnego udzielenia wyjaśnień dotyczących poniżej przedstawionych kwestii.

We wniosku z dnia 09.02.2015 r. podał Pan, że ubiega się o wydanie pozwolenia na broń palną sportową do celów sportowych w łącznej liczbie 7 egzemplarzy, w tym:

- 2 egz. broni boczego zapłonu z lufami gwintowanymi, o kalibrze do 6 mm;
- 4 egz. broni palnej centralnego zapłonu z lufami gwintowanymi, o kalibrze do 12 mm;
- 1 egz. broni gładkolufowej.

Uzasadniając wniosek opisał Pan rodzaje sportowych konkurencji strzeleckich, w których chciałby Pan brać udział podczas zawodów strzeleckich. Ponadto oświadczył Pan cyt.: „...Wyżej wymieniona broń w takiej ilości jest mi niezbędna do treningów, uczestnictwie we współzawodnictwie oraz brania udziału w zawodach na różnych szczeblach...” oraz „...Wyżej wymieniona broń w takiej ilości jest mi niezbędna do wykonywania strzelań we współzawodnictwie sportowym oraz utrzymania swojej kondycji strzeleckiej na odpowiednim poziomie...”. Ponadto cyt.: „...Informuję jednocześnie, że strzelectwo sportowe zamierzam uprawiać zarówno we współzawodnictwie sportowym w ramach PZSS jak również poza strukturami tego Związku. Chcę strzelać ze wszystkich rodzajów broni palnej sportowej, a także uczestniczyć w różnych konkurencjach strzelań precyzyjnych, dynamicznych i długodystansowych. Dlatego chcę posiadać 7 egzemplarzy broni i jest absolutne minimum, bez którego nie da się uprawiać sportu strzeleckiego...”.

Informuję, że stosownie do art. 77 § 1 Kodeksu postępowania administracyjnego, w związku z art. 7 Kpa, organ administracji publicznej stojąc na straży praworządności, z urzędu lub na wniosek strony podejmuje wszelkie czynności niezbędne do dokładnego wyjaśnienia stanu faktycznego oraz do załatwienia sprawy mając na względzie interes społeczny i słuszny interes obywateli. W tym celu organ zobowiązany jest wyczerpująco zebrać i rozpatrzyć cały materiał dowodowy. Wynikający z art. 7 i 77 § 1 Kpa obowiązek wyczerpującego zebrania i rozpatrzenia całego materiału dowodowego ciąży na organie prowadzącym postępowanie administracyjne, co jednocześnie nie wyklucza współdziałania strony w realizacji powyższego obowiązku, a tym samym wiąże się z uczestnictwem strony w prowadzonym przez organ postępowaniu dowodowym. Zgodnie z normą prawną art. 75 § 1 Kpa, określającą definicyjne pojęcie dowodu cyt.: „Jako dowód należy dopuścić wszystko, co może przyczynić się do wyjaśnienia sprawy, a nie jest sprzeczne z prawem. W szczególności dowodem mogą być dokumenty, zeznania świadków, opinie biegłych oraz oględziny.”.

W związku z powyższym proszę o podanie faktycznych okoliczności, które zdaniem strony uzasadniają potrzebę posiadania wnioskowanej ilości broni palnej do celów sportowych. Proszę o odniesienie się do ilości każdego wnioskowanego rodzaju broni oraz proszę o przedstawienie dokumentów w zakresie Pana uczestnictwa w treningach oraz zawodach strzelectwa sportowego z wykorzystaniem żądanych rodzajów broni.

Organ administracyjny zgodnie z przepisami kodeksu postępowania administracyjnego regulującymi zasady i sposób przeprowadzenia dowodów, bada i gromadzi materiał dowodowy w sprawie, m.in. poprzez ustalenie aktywności sportowej osoby ubiegającej się o wydanie pozwolenia na broń palną do celów sportowych, co przejawia się w częstotliwości uczestnictwa w treningach, zawodach sportowych różnych szczebli. Dokonanie ustaleń w tym zakresie ma wpływ na wydanie decyzji administracyjnej zgodnie z wymogami art. 12 ust 1 ustawy o broni i amunicji.

Ustalenia w zakresie stopnia aktywności strony w strzelectwie sportowym, umożliwią organowi dokonanie oceny zasadności wniosku strony w przedmiocie ilości żądanych egzemplarzy broni określonego rodzaju. Organ administracji publicznej obowiązany jest dokładnie ustalić stan faktyczny i w tym celu ma obowiązek dokładnie zebrać materiał dowodowy. W prowadzonym z Pana wniosku postępowaniu administracyjnym o wydanie pozwolenia na posiadanie broni palnej do celów sportowych, zachodzi uzasadniona prawem konieczność ustalenia całokształtu okoliczności stanowiących podstawę merytoryczną wydania przez organ decyzji administracyjnej w sprawie.

Jednocześnie, na podstawie art. 9 Kpa informuję, że organ administracyjny przyjmuje za wiążącą interpretację przepisów prawa zawartą w uzasadnieniu wyroku Naczelnego Sądu Administracyjnego z dnia 02 lipca 2013 r. (sygn. akt II OSK 2211/12), w którym stwierdzono, cyt.: „Zaakcentować należy, mając na względzie reglamentacyjny charakter postanowień o dostępie do broni i amunicji, że prowadzenie właściwej polityki w zakresie dostępu do broni palnej, powinno zakładać ścisłą odpowiedniość rodzaju broni palnej, którą chciałaby posługiwać się osoba występująca z wnioskiem o wydanie pozwolenia, do deklarowanego celu. Względem na tę okoliczność ustawodawca uznał na tyle ważny, że prócz celu wydania pozwolenia i rodzaju broni, ustanowił elementem materialnym decyzji administracyjnej także „liczbę egzemplarzy”, na co wskazuje dyspozycja art. 12 ust. 2 ustawy o broni i amunicji. Wskazanie „liczby egzemplarzy broni” jest wprawdzie elementem obligatoryjnym decyzji, jednak organ Policji ma pełną swobodę w zakresie określenia tej liczby. Jest to bowiem element rozstrzygnięcia, który ma w pełni charakter uznaniowy. O ile zakres swobody, jaką posiada organ Policji w zakresie oceny przesłanek, które uprawniają wydanie pozwolenia na broń w celach sportowych, ograniczają normy materialno prawne (art. 10 ust. 1 i ust. 3 pkt 3 ustawy o broni i amunicji), tak w przypadku określenia „liczby egzemplarzy” broni danego rodzaju, organ dysponuje luzem decyzyjnym. W odniesieniu do określenia liczby egzemplarzy broni konkretnego rodzaju, należy zastosować wykładnię celowościową przepisów ustawy o broni i amunicji, w oparciu o stan faktyczny ustalony na podstawie materiału dowodowego, zebranego stosownie do przepisów kodeksu postępowania administracyjnego. Pomiędzy formą uprawiania sportu strzeleckiego a liczbą i rodzajem broni objętej zakresem wniosku powinna istnieć współzależność, a każdy przypadek powinien być oceniany przez organ indywidualnie w tym znaczeniu, że należy określić adekwatną liczbę egzemplarzy do deklarowanego celu. Organ nie jest w tym przypadku związany żądaniem wnioskodawcy, może, w oparciu o obiektywne i subiektywne kryteria, określić odpowiednią liczbę egzemplarzy broni.”.

Uzupełnienie dowodów o wyjaśnienia strony ma na celu zachowanie dyspozycji art. 80 Kpa stanowiącej, iż cyt.: „Organ administracji publicznej ocenia na podstawie całokształtu materiału dowodowego, czy dana okoliczność została udowodniona.”

Organ administracyjny podejmując decyzję o wydaniu pozwolenia na broń w określonej liczbie egzemplarzy broni, kieruje się interesem strony, lecz tym samym nie jest zwolniony z uwzględnienia interesu publicznego, biorąc pod uwagę racje obu tych interesów.

Odpowiedź na wezwanie (informacje, dokumenty) należy dostarczyć do Wydziału Postępowań Administracyjnych Komendy Wojewódzkiej Policji w Gdańsku, ul. Harfowa 60, 80-298 Gdańsk osobiście lub przesłać pocztą - w terminie 7 dni od daty doręczenia niniejszego pisma.

Jednocześnie informuję, że brak odpowiedzi na wezwanie uniemożliwi organowi administracyjnemu uwzględnienie stanowiska strony, co do okoliczności mających wpływ na rozstrzygnięcie sprawy.

Informacje w przedmiotowej sprawie strona może uzyskać pod numerem tel. 58 3214408.

Wyk. w 2 egz.

1 – adresat

2 – a/a

Oprac/Wyk: MCH

Komenda Wojewódzka Policji w Gdańsku
Wydział Postępowań Administracyjnych
80-298 Gdańsk ul. Harfowa 60, tel. 583214114, faks 583214374

Jest to pismo, które przyszło do jednego z naszych Strzelców. Wzór odpowiedzi zamieszczamy na następnej stronie.



Gdańsk dn, dd.mm.rrrr

Imię Nazwisko

urodzony: dd.mm.rrrr, miejscowość

syn: XYZ i XYZ z domu XYZ

zamieszkały: XXXX

PESEL: XXXX

nr dowodu osobistego: XXXX

telefon: XXXX

**KOMENDANT
WOJEWÓDZKI POLICJI
W GDAŃSKU**

Odpowiedź na wezwanie z dn. xx.xx.xxxx

Odnosząc się do Państwa pisma z dn. xx.xx.xxxx przedstawiam „faktyczne okoliczności, które zdaniem strony uzasadniają potrzebę posiadania wnioskowanej ilości broni palnej do celów sportowych”:

1. Pistolet boczego zapłonu – do treningów, strzelań przygotowawczych i udziału w konkurencjach pistoletowych: Psp 20, Pdw 60, Psz 2x30, Psp 30+30, Psp 30 d., Psp 30 s., Pst 3x20
2. Karabin boczego zapłonu – do treningów, strzelań przygotowawczych i udziału w konkurencjach: Ksp60 l., Kdw 60 l.(mały kaliber), Ksp 40 l., Kdw 3x40(mały kaliber), Ksp 3x20, Ksp 3x10, karabin dynamiczny (mały kaliber) IPSC
3. Pistolet centralnego zapłonu – do konkurencji strzelań dokładnych: Pcz 30 d. , Pcz 30+30
4. Pistolet centralnego zapłonu – do konkurencji strzelań dynamicznych: Pcz 30 s., Liga Sportera, Pistolet i Rewolwer obronny, konkurencje IPSC (pistolet dynamiczny IPSC)
5. Karabin centralnego zapłonu – do treningów, strzelań przygotowawczych i udziału w konkurencjach: Liga Sportera, Karabin dynamiczny IPSC (klasa taktyczna)
6. Karabin centralnego zapłonu – do treningów, strzelań przygotowawczych i udziału w konkurencjach strzelań dokładnych: Long Shoot, Liga Sportera (klasa OPEN)
7. Strzelba gładkolufowa – do treningów, strzelań przygotowawczych i udziału w konkurencjach: SKEET, TRAP, DOUBLE TRAP

Cytując mój wniosek: „Wyżej wymieniona broń w takiej ilości jest mi niezbędna do wykonywania strzelań we współzawodnictwie sportowym oraz utrzymania swojej kondycji strzeleckiej na odpowiednim poziomie.”

Stowarzyszenie do którego należę nie jest w stanie zapewnić mi broni indywidualnej przystosowanych do moich potrzeb anatomicznych (mam lewe oko dominujące) i moich preferencji, co uniemożliwia mi efektywny trening. Każda sztuka broni o jaką wnioskuję musi wykazywać się bardzo różnymi właściwościami technicznymi umożliwiającymi możliwość godnego konkurowania w ramach współzawodnictwa sportowego w konkurencjach, które wymieniłem powyżej. Obecnie korzystam jedynie z broni wypożyczanej tylko na czas zawodów, nie dostosowanej konstrukcyjnie do mojej budowy ciała (długość kolby, kształt chwytu i łoża, kształt i rozmieszczenie manipulatorów), nie spełniają one moich wymagań, co uniemożliwia mi dalszy rozwój i godne konkurowanie w zawodach. W szczególności tyczy się strzelań długodystansowych, w których strzelec musi posiadać swoją broń i nikt, nawet na czas zawodów nie użyje mu takiej broni z racji bardzo wysokich kosztów eksploatacji i preferencyjnych ustawień broni każdego strzelca. Posiadanie indywidualnych wyspecjalizowanych jednostek broni sportowej zapewni mi udoskonalenie i podniesienie moich umiejętności strzeleckich, a tym wyrównanie szans w współzawodnictwie podczas zawodów klubowych oraz organizowanych przez inne kluby na terenie kraju, a tym samym osiągnięcie znacznie lepszych wyników sportowych.

Cytując Państwa wezwanie: „ (...)proszę o przedstawienie dokumentów w zakresie Pana

uczestnictwa w treningach oraz zawodach strzelectwa sportowego z wykorzystaniem żądanych rodzajów broni.” Oświadczam co następuje:

Praktyka zawodów PZSS charakteryzuje się tym, że udział w zawodach PZSS wymaga od startujących posiadanie ważnej licencji. Kto nie posiada licencji, w ogóle nie jest klasyfikowany w zawodach i jest traktowany jako start poza konkurencją. Co więcej, wielu organizatorów wymaga jako niezbędne posiadanie licencji, aby wystartować w zawodach. Licencję posiadam dopiero od początku bieżącego, 20xx roku. Do tej pory startując w zawodach, były to starty właśnie poza konkurencją, poświadczam to dołączonymi komunikatami klasyfikacyjnymi z zawodów (swoje nazwisko podkreśliłem, aby ułatwić wyszukanie mojej osoby na listach).

Dokumentami poświadczającymi moje uczestnictwo w treningach w latach 20xx-20xx są wpisy w Książeczce pobytu na strzelniczy na niżej wymienionych strzelnicach:

Wierzę, że w sposób szczegółowy i wyczerpujący wyjaśniłem wszelkie Państwa wątpliwości.

Załączniki:

1. Komunikat klasyfikacyjny – xxxx
2. Komunikat klasyfikacyjny – xxxx
3. Komunikat klasyfikacyjny – xxxx
4. Komunikat klasyfikacyjny – xxxx

.....
Podpis wnioskodawcy

Otrzymanie decyzji

Jeśli dostarczyliśmy wszystkie wymagane dokumenty najpóźniej po dwóch miesiącach powinniśmy otrzymać podobne pozwolenie:



**KOMENDANT WOJEWÓDZKI POLICJI
W GDAŃSKU**

Gdańsk, 2014 12. 2 3
Egz. nr 1

D E C Y Z J A

Na podstawie art. 10 ust. 1 i 2 pkt 4 i ust. 3 pkt 3 w zw. z art. 12 ust. 1 ustawy z dnia 21 maja 1999r. o broni i amunicji (tekst jednolity Dz. U. z 2012r., poz. 576 ze zmianami) oraz art. 104, art. 107 i art. 268a Kodeksu postępowania administracyjnego (tekst jednolity z 2013r., poz. 267 ze zmianami) po rozpatrzeniu wniosku [redacted] z dnia 28.10.2014r. w sprawie wydania pozwolenia na broń palną do celów sportowych

**WYDAJĘ POZWOLENIE NA BROŃ PALNĄ
do celów sportowych w liczbie 7 (siedmiu) egzemplarzy tj.:**

2 egz. broni boczego zapłonu z lufami gwintowanymi, o kalibrze do 6 mm;
4 egz. broni centralnego zapłonu z lufami gwintowanymi, o kalibrze do 12 mm;
1 egz. broni gładkolufowej;

UZASADNIENIE

Dyspozycja art. 10 ust. 1 przywołanej w podstawie prawnej niniejszej decyzji ustawy stanowi, że właściwy organ Policji wydaje pozwolenie na broń, jeżeli wnioskodawca nie stanowi zagrożenia dla samego siebie, porządku lub bezpieczeństwa publicznego oraz przedstawi ważną przyczynę posiadania broni. Zgodnie z dyspozycją art. 10 ust. 3 pkt 3 ustawy z dnia 21 maja 1999r. o broni i amunicji, za ważną przyczynę, o której mowa w ust. 1, uważa się w szczególności udokumentowane członkostwo w stowarzyszeniu o charakterze strzeleckim, posiadanie kwalifikacji sportowych, o których mowa w art. 10b cyt. ustawy, oraz licencji właściwego polskiego związku sportowego – dla pozwolenia na broń do celów sportowych (ust. 3 pkt 3).

Organ administracyjny zgodnie z dyspozycją zawartą w art. 7 i 77 § 1 kodeksu postępowania administracyjnego, realizując obowiązek wyczerpującego zebrania i rozpatrzenia całego materiału dowodowego w toku prowadzonego postępowania administracyjnego przeprowadził czynności służbowe, polegające na pozyskaniu opinii z miejsca zamieszkania oraz informacji z Krajowego Rejestru Karnego Ministerstwa Sprawiedliwości, z których wynika, że w miejscu zamieszkania strona posiada pozytywną opinię oraz nie figuruje w kartotece karnej.

Strona dołączyła do wniosku orzeczenia: lekarskie i psychologiczne wydane przez upoważnionych: lekarza i psychologa, stwierdzające, że strona nie należy do osób wymienionych w art. 15 ust 1 pkt 2-4 ustawy z dnia 21 maja 1999 r. o broni i amunicji i może dysponować bronią.



Organ administracyjny w oparciu o zgromadzony w sprawie materiał dowodowy stwierdził, że argumenty strony zawarte we wniosku, udokumentowane członkostwo w stowarzyszeniu o charakterze strzeleckim, posiadanie kwalifikacji sportowych do uprawiania sportu strzeleckiego, potwierdzonych stosownym dokumentem oraz posiadanie ważnej licencji właściwego polskiego związku sportowego, jak również słuszny interes strony, zasługują na uwzględnienie jako ważna przyczyna posiadania broni i postanowił jak w sentencji.

POUCZENIE

Na podstawie art. 127 § 1 i 2 oraz art. 129 § 1 i 2 Kodeksu postępowania administracyjnego od niniejszej decyzji służy stronie odwołanie do Komendanta Głównego Policji w Warszawie za pośrednictwem Komendanta Wojewódzkiego Policji w Gdańsku w terminie 14 dni od daty jej doręczenia.

Egz. nr 2 - a/a
GD



Opłatę skarbową w wysokości 242 zł wpłacono na konto
URZĘDU MIASTA GDAŃSKA
nr 31 1240 1268 1111 0010 3877 3935

.....
(imię i nazwisko, stanowisko służbowe)

.....
(data i podpis)

Wybór szafy na broń

Szafa na broń to jednorazowy większy wydatek, który trzeba dobrze przemyśleć. Kupno za małej szafy sprawi, że nie będziemy mieć miejsca na broń oraz amunicję do niej. Przykładową wykorzystywaną szerzej przez Strzelców w JS4018 szafą jest **NOVCAN G-3/S1/4**. Planując oszczędności z biegiem czasu będziecie uważali, że lepiej jest raz na dłuższy czas kupić taniej tysiąc i więcej sztuk amunicji (zwłaszcza do AK) niż każdorazowo ściągać ze sklepu po 50 nabojów w wyższej cenie. Taka ilość potrzebuje miejsca. Pamiętajcie też, że z biegiem czasu wasza kolekcja broni się rozbuduje. Naszym zdaniem nie warto dopłacać kilkuset złotych za szelkie zamki szyfrowe i elektroniczne, ale decyzję do podjęcia pozostawiamy każdemu przyszłemu posiadaczowi szafy.



Co trzeba wiedzieć?

Z dniem 1 października 2014 r w życie weszło rozporządzenie Ministra Spraw Wewnętrznych w sprawie przechowywania, noszenia oraz ewidencjonowania broni i amunicji. Pojawił się w nim istotny dla nas zapis:

§ 5. 1. Osoby posiadające broń i amunicję do niej na podstawie pozwolenia, o którym mowa w art. 10 ust. 4 ustawy, przechowują broń i amunicję w urządzeniach spełniających wymagania co najmniej klasy S1 według normy PN-EN 14450.

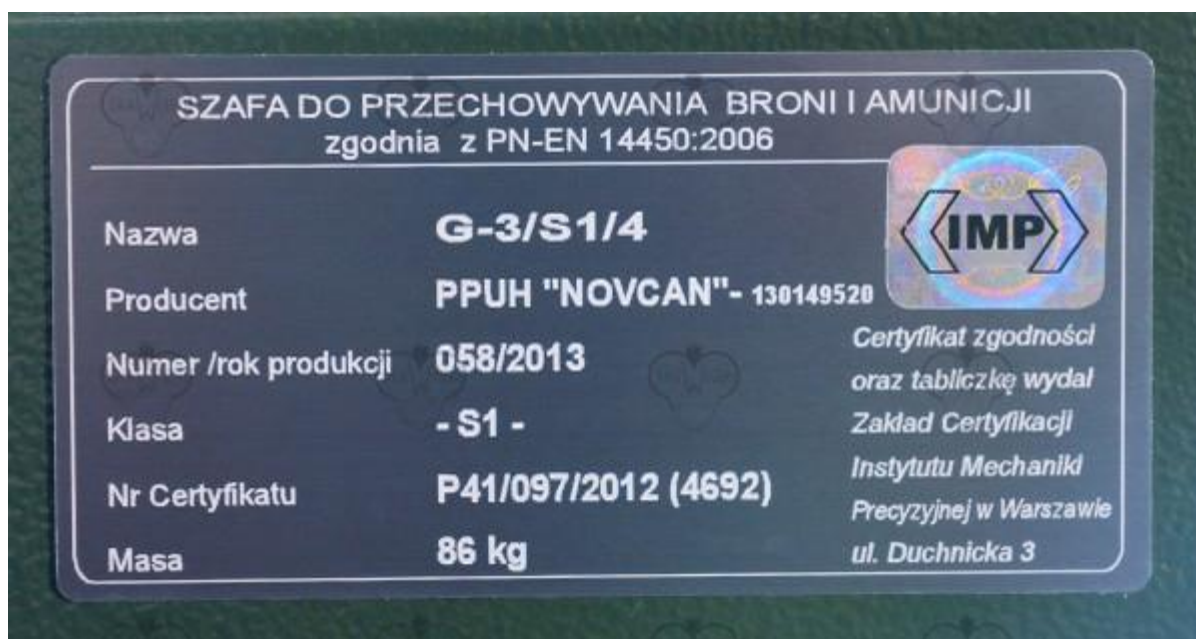

Czytaj więcej: <http://gunblog.eu/2014/10/szafa-s1-atakuje-co-mowia-normy/>

Pierwsza broń

W przypadku postrzegania zakupu broni palnej sportowej w aspekcie pro-obronnym najlepszy wybór to karabinek AKM (najlepiej ze stałą drewnianą kolbą) oraz pistolet Glock (najlepiej na nabój 9x19mm)



Dlaczego właśnie stawiamy na naszych szkoleniach na popularnego „kałacha”?

- Jest to broń niezawodna. Będzie działać po upadku w błoto, po zalaniu wodą czy zasypaniu komory zamkowej piaskiem. Nie odmówi posłuszeństwa po upadku czy w zimowej pogodzie. Jak wyglądają szkolenia ogniowe w JS4018 można zapoznać się pod adresem <https://www.youtube.com/user/JS4018/videos> ;
- AKM to broń tania, z taną amunicją oraz tanimi magazynkami (AKMS za 1900 zł, AKM za 2200 zł);
- Amunicja 7.62x39mm wcale się nie kończy – to rozpowszechniana „miejska legenda”. Cena za sztukę wynosi 80 gr w małych ilościach i 65 gr w dużych ilościach;
- AKM to broń stosunkowo prosta do modyfikacji. Przerobienie jej na bardziej przyjazną użytkownikowi nie powoduje drenażu kieszeni. Przykładowy kosztorys przeróbki:

1. łożo (ASG) ok. 35 zł
2. szyna na rurę lub rura z szyną (ASG) ok. 65 zł
3. chwyt przedni (ASG) ok. 50 zł
4. nowa kolba ok. 150 zł
5. kompensator ok. 180 zł lub 320 zł
6. paracord w rękojeści (punkt mocowania pod zawieszenie) 0 zł
7. płytki na bezpieczniku, dorobienie bezpiecznika i dźwigni
8. przeładowania po lewej stronie ok. 20 zł na warsztacie
9. poluzowanie bezpiecznika 0 zł
10. nowy pas nośny ok. 100 zł
11. zmatowić rękojeść, nałożyć gumy na wszystkie dźwignie 0 zł
12. kolimator PWS 250 zł lub Sparc 2 za 900 zł

- na wypadek awarii duża ilość tanich części zamiennych i akcesoriów;
- AK jest powszechne w Wojsku Polskim i na świecie;
- jest łatwy do czyszczenia i rozkładania;

Broń używana na szkoleniach w JS4018 – zmodyfikowany według w/w opisu AKS.



Wniosek o wydanie zaświadczeń uprawniających zakup broni

?

Gdańsk dn, dd.mm.rrrr

Imię Nazwisko

urodzony: dd.mm.rrrr, miejscowość

syn: XYZ i XYZ z domu XYZ

zamieszkały: XXXX

PESEL: XXXX

nr dowodu osobistego: XXXX

telefon: XXXX

**KOMENDANT
WOJEWÓDZKI POLICJI
W GDAŃSKU**

WNIOSEK

o wydanie zaświadczenia uprawniającego do nabycia broni palnej do celów sportowych

Zwracam się z prośbą o wydanie zaświadczenia uprawniającego do nabycia 6 (słownie: sześć) egzemplarzy broni palnej do celów sportowych w postaci:

- 1 egz. broni boczego zapłonu z lufami gwintowanymi, o kalibrze do 6mm;
- 4 egz. broni centralnego zapłonu z lufami gwintowanymi, o kalibrze do 12mm;
- 1 egz. broni gładkolufowej

Zwracam się również z prośbą o wystawienie osobnego zaświadczenia dla każdej pojedynczej sztuki broni.

Załączniki do podania:

1. Oryginał dowodu wniesienia opłaty skarbowej na rachunek bankowy Urzędu Miasta Gdańsk: 31 1240 1268 1111 0010 3877 3935 – w kwocie 17zł. za każde zaświadczenie;

.....
Podpis wnioskodawcy

Rejestracja broni

- Nabywca broni zobowiązany jest zarejestrować ją w ciągu 5 dni od daty nabycia
- Rejestracji broni dokonuje się na podstawie dowodu zakupu (faktura, umowa kupna)

Przy pierwszej rejestracji broni palnej otrzymamy Legitymację Posiadacza Broni. WPA nie powinno wymagać dostarczenia dodatkowego zdjęcia (podczas składania wniosku o wydanie pozwolenia na broń składaliśmy dwa zdjęcia – jedno z nich przeznaczone jest właśnie do „czerwonej książeczki”).

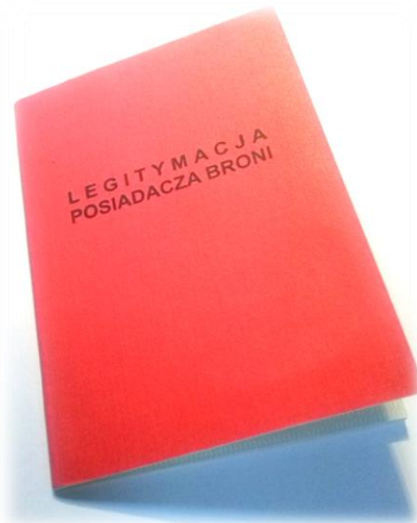

Wniosek o rejestrację broni

Rejestrację broni można przeprowadzić również drogą pocztową, bez osobistego stawiania się na komendzie Policji. Poniżej załączamy przykładowy wniosek. Aby wniosek był skuteczny należy do niego dołączyć: - oryginał faktury VAT wystawionej przez sklep lub oryginał umowy kupna/sprzedaży broni jeśli na rynku wtórnym. UWAGA jeżeli wartość broni nabytej na rynku wtórnym wynosi powyżej 1000 zł. kupujący przed rejestracją broni w KWP zgłasza się z umową kupna-sprzedaży do właściwego dla siebie urzędu skarbowego celem jej opodatkowania . „Legitymacja Posiadacza Broni” lub książeczka „Pozwolenie na Broń” (nie dotyczy osób rejestrujących pierwszy egzemplarz broni i nie posiadających jeszcze tego dokumentu) – celem dokonania wpisu nowego egzemplarza broni.

Gdańsk dn, dd.mm.rrrr

Imię Nazwisko

zamieszkały: XXXX

telefon: XXXX

**KOMENDANT
WOJEWÓDZKI POLICJI
W GDAŃSKU**

WNIOSEK

o rejestrację broni sportowej

Proszę o zarejestrowanie niżej wymienionej broni sportowej:

- rodzaj broni, marka, kaliber, numer broni
- rodzaj broni, marka, kaliber, numer broni
- rodzaj broni, marka, kaliber, numer broni

Zakupionej w nazwa sklepu, miejscowość lub dane osoby sprzedającej

Jednocześnie oświadczam, że posiadam warunki do przechowywania broni z godne z par. 5 Rozporządzenia Ministra Spraw Wewnętrznych i Administracji z dnia 3 kwietnia 2000 r. w sprawie przechowywania, noszenia oraz ewidencjonowania broni i amunicji /Dz.U. z 2000 r. Nr 27 poz. 343/

.....
własnoręczny podpis

Ponizej wypełnia pracownik Wydziału Postępowañ Administracyjnych

Zarejestrowano dnia:

Legitymacja Posiadacza Broni: Seria Numer

Noszenie broni sportowej

Od 1.10.2014 przestały obowiązywać stare zapisy, które nakazywały przenoszenie broni sportowej jako rozładowanej i bez amunicji w magazynkach nabojoych. Strzelec jadący na zawody z kompletem broni wartej niemało musiał mieć ją rozładowaną. W tej sytuacji wystarczyło, że przestępca poprosił go grzecznie o jej oddanie, a ten nie miał jak się przed napaścią obronić. Zgodnie z art. 10 ust 9 ustawy o broni i amunicji, w rozumieniu ustawy noszenie broni oznacza każdy sposób przemieszczania załadowanej broni przez osobę posiadającą broń. Przepisy rozporządzenia nie określają sposobu PRZENOSZENIA broni, czyli przemieszczania broni, która nie jest załadowana.

Podstawa prawna

Rozporządzenia Ministra Spraw Wewnętrznych z dn. 26 sierpnia 2014 r. w sprawie przechowywania, noszenia oraz ewidencjonowania broni i amunicji (Dz.U.2014.1224)

§ 8. 1. Broń palną nosi się w kaburach lub futerałach.

2. Broń palną przeznaczoną do ochrony osobistej nosi się w sposób jak najmniej widoczny, w kaburze przylegającej do ciała.

3. Broń palną nieprzeznaczoną do ochrony osobistej, o ile jest to możliwe, ze względu na jej ilość i wielkość, nosi się w sposób określony w ust. 2.

4. Broń palną przeznaczoną do celów łowieckich w obwodach łowieckich nosi się w czasie polowania w sposób określony w przepisach wydanych na podstawie art. 43 ust. 3 ustawy z dnia 13 października 1995 r. – Prawo łowieckie (Dz. U. z 2013 r. poz. 1226, z późn. zm3).

Utrata pozwolenia na broń sportową

Ustawa z dnia 21 maja 1999 r. o broni i amunicji, Dz. U. z 2011 r. Nr 287, poz. 1687

Art. 18. 1. Właściwy organ Policji cofa pozwolenie na broń, jeżeli osoba, której takie pozwolenie wydano:

- 1) nie przestrzega warunków określonych w pozwoleniu na broń, o których mowa w art. 10 ust. 7;
- 2) należy do osób, o których mowa w art. 15 ust. 1 pkt 2–6;
- 3) naruszyła obowiązek zawiadomienia o utracie broni, o którym mowa w art.25;
- 4) przemieszcza się z rozładowaną bronią albo nosi broń, znajdując się w stanie po użyciu alkoholu, środka odurzającego lub substancji psychotropowej albo środka zastępczego.

Obrona konieczna

Dz.U.199788553 - Ustawa z dnia 6 czerwca 1997 r. - Kodeks karny Art. 25. Obrona konieczna

§ 1. Nie popełnia przestępstwa, kto w obronie koniecznej odpiera bezpośredni, bezprawny zamach na jakiegokolwiek dobro chronione prawem.

§ 2. W razie przekroczenia granic obrony koniecznej, w szczególności gdy sprawca zastosował sposób obrony niewspółmierny do niebezpieczeństwa zamachu, sąd może zastosować nadzwyczajne złagodzenie kary, a nawet odstąpić od jej wymierzenia.

§ 3. Nie podlega karze, kto przekracza granice obrony koniecznej pod wpływem strachu lub wzburzenia usprawiedliwionych okolicznościami zamachu.

§ 4. Osoba, która w obronie koniecznej odpiera zamach na jakiegokolwiek cudze dobro chronione prawem, chroniąc bezpieczeństwo lub porządek publiczny, korzysta z ochrony prawnej przewidzianej dla funkcjonariuszy publicznych.

§ 5. Przepisu § 4 nie stosuje się, jeżeli czyn sprawcy zamachu skierowany przeciwko osobie odpierającej zamach godzi wyłącznie w cześć lub godność tej osoby.

Źródła

1. <http://gunblog.eu> - Blog dla wszystkich oddanych sprawie strzelectwa
2. <http://www.romb.org.pl/> - Ruch Obywatelski Miłośników Broni
3. <http://www.strzelectwo-legia.pl> – CWKS Legia

Załączniki

1. Wniosek o nadanie Patentu Strzeleckiego
2. Wniosek o wydanie Licencji Zawodniczej
3. Wniosek o przedłużenie Licencji Zawodniczej
4. Wzór druku opłaty skarbowej za wydanie pozwolenia na broń sportową
5. Wzór druku opłaty za wydanie Licencji Zawodniczej dla PZSS
6. Wzór druku opłaty administracyjnej dla Pomorskiego PZSS

UWAGA! Wniosek należy składać wyłącznie do kierownika klubu



WNIOSK o przedłużenie ważności licencji zawodniczej uprawniającej do udziału we współzawodnictwie w sporcie strzeleckim

Na podstawie art. 13 ust.1 pkt. 2 ustawy o sporcie z dnia 25 czerwca 2010 oraz regulaminu przyznawania i pozbawiania licencji uprawniających do udziału we współzawodnictwie sportowym, proszę o przedłużenie ważności mojej licencji zawodniczej w zaznaczonych dyscyplinach :

pistolet karabin strzelba gładkolufowa

Nr patentu strzeleckiego: Nr posiadanej licencji:

P E S E L Numer telefonu:

Nazwisko i imię

Oświadczam, że zgodnie z regulaminem przyznawania i pozbawiania licencji uprawniających do udziału we współzawodnictwie w sporcie strzeleckim, brałem(am) udział w następujących zawodach zgłoszonych do kalendarza WZSS lub PZSS

w 20____ roku

Lp.	Nazwa zawodów	Data	Miejsce zawodów	pistolet	karabin	strzelba	Zawody w kalendarzu WZSS lub PZSS	Uwagi
1.								
2.								
3.								
4.								
5.								
6.								
7.								
8.								

Oświadczam, że uprawiając sport strzelecki nie byłem karany dyscyplinarnie za wykroczenia przeciwko przepisom obowiązującym w sporcie strzeleckim.

Wyrażam zgodę na przetwarzanie moich danych osobowych zawartych we wniosku zgodnie z Art. 7 pkt. 5 ustawy z 29 sierpnia 1997 roku o ochronie danych osobowych (Dz. U. Nr 133 poz. 883, z 2000 r. z późniejszymi zmianami).

.....
miejsowość, data

.....
podpis wnioskodawcy

POTWIERDZENIE kierownika klubu:

Potwierdzam zgodność wyszczególnionego przez wnioskodawcę udziału w zawodach strzeleckich i spełnienie warunków dotyczących przedłużania ważności licencji zawodniczej oraz oświadczam, że wnioskodawca spełnia warunki dotyczące przestrzegania statutu, regulaminów i uchwał naszego klubu.

.....
miejsowość, data

.....
podpis kierownika klubu

Polecenie przelewu / Wpłata gotówkowa	nazwa odbiorcy	U r z ą d M i a s t a G d a ń s k																							
	nazwa odbiorcy od.																								
	nr rachunku pobiorcy	3 1 1 2 4 0 1 2 6 8 1 1 1 1 0 0 1 0 3 8 7 7 3 9 3 5																							
	kwota	W P P L N				2 4 2 , 0 0																			
	kwota słownie	dwieście czterdzieści dwa złote i zero groszy																							
	nazwa zleceńodawcy																								
	nazwa zleceńodawcy od.																								
	tytułem	za wydanie pozwolenia																							
	tytułem od.																								
													Opłata												
												□ □ □													
Polecenie przelewu / Wpłata gotówkowa	nazwa odbiorcy	U r z ą d M i a s t a G d a ń s k																							
	nazwa odbiorcy od.																								
	nr rachunku pobiorcy	3 1 1 2 4 0 1 2 6 8 1 1 1 1 0 0 1 0 3 8 7 7 3 9 3 5																							
	kwota	W P P L N				2 4 2 , 0 0																			
	kwota słownie	dwieście czterdzieści dwa złote i zero groszy																							
	nazwa zleceńodawcy																								
	nazwa zleceńodawcy od.																								
	tytułem	za wydanie pozwolenia																							
	tytułem od.																								
													Opłata												
												□ □ □													

Polecenie przelewu / Wpłata gotówką

nazwa odbiorcy
P o l s k i Z w i ą z e k S t r z e l e c t w a

nazwa odbiorcy od.
S p o r t o w e g o 00-336 W a r s z a w a ,

nr rachunku odbiorcy
6 0 1 0 6 0 0 0 7 6 0 0 0 0 3 2 0 0 0 1 3 6 9 4 5 9

kwota
W P P L N 5 0 , 0 0

kwota słownie
pięćdziesiąt złotych i zero groszy

nazwa zleceńodawcy

nazwa zleceńodawcy od.

tytułem
o p l a t a z a w y d a n i e l i c e n c j i z a w o d n i c z e j n a 2 0 1 5 r

tytułem od.

Opiata

Polecenie przelewu / Wpłata gotówką

nazwa odbiorcy
P o l s k i Z w i ą z e k S t r z e l e c t w a

nazwa odbiorcy od.
S p o r t o w e g o 00-336 W a r s z a w a ,

nr rachunku odbiorcy
6 0 1 0 6 0 0 0 7 6 0 0 0 0 3 2 0 0 0 1 3 6 9 4 5 9

kwota
W P P L N 5 0 , 0 0

kwota słownie
pięćdziesiąt złotych i zero groszy

nazwa zleceńodawcy

nazwa zleceńodawcy od.

tytułem
o p l a t a z a w y d a n i e l i c e n c j i z a w o d n i c z e j n a 2 0 1 5 r

tytułem od.

Opiata

Polecenie przelewu / Wpłata gotówkowa

nazwa odbiorcy
P o m o r s k i Z w i ą z e k

nazwa odbiorcy od
S t r z e l e c t w a S p o r t o w e g o

nr rachunku odbiorcy
5 2 1 0 2 0 1 8 1 1 0 0 0 0 0 9 0 2 0 1 1 4 2 7 2 8

kwota
W P P L N 2 5 , 0 0

kwota słownie
dwadzieścia pięć złotych i zero groszy

nazwa zleceńodawcy
nazwa zleceńodawcy od
tytułem
o p ł a t a a d m i n i s t r a c y j n a z a w y d a n i e l i c e n c j i
tytułem od
z a w o d n i c z e j n a 2 0 1 5 r

Opłata

Opłata

Polecenie przelewu / Wpłata gotówkowa

nazwa odbiorcy
P o m o r s k i Z w i ą z e k

nazwa odbiorcy od
S t r z e l e c t w a S p o r t o w e g o

nr rachunku odbiorcy
5 2 1 0 2 0 1 8 1 1 0 0 0 0 0 9 0 2 0 1 1 4 2 7 2 8

kwota
W P P L N 2 5 , 0 0

kwota słownie
dwadzieścia pięć złotych i zero groszy

nazwa zleceńodawcy
nazwa zleceńodawcy od
tytułem
o p ł a t a a d m i n i s t r a c y j n a z a w y d a n i e l i c e n c j i
tytułem od
z a w o d n i c z e j n a 2 0 1 5 r

Opłata

Opłata